

## Wanderung für Senioren

Mittwoch 01. Juni 2016

Über Feld-, Wald- und Wiesenwege  
von der Weidacher Höhe nach Echterdingen



**Treffpunkt: Echterdingen, Bushaltestelle Hirschstrasse**

(kurz nach 11.00 h)

Fahren 11.30 h mit dem Bus 38 nach Stetten, Haltestelle „Weidach“  
(Gruppenticket 2 Zonen = 4 Personen 10,60 €)

Von der Haltestelle spazieren wir gemütlich zum Restaurant Weidacher Höhe, wo wir uns mit schwäbischen Gerichten und kroatischen Grillspezialitäten verwöhnen lassen - bei gutem Wetter auf der Terrasse.

Je nach Wetterlage geht's dann auf Schuster's Rappen nach Echterdingen.

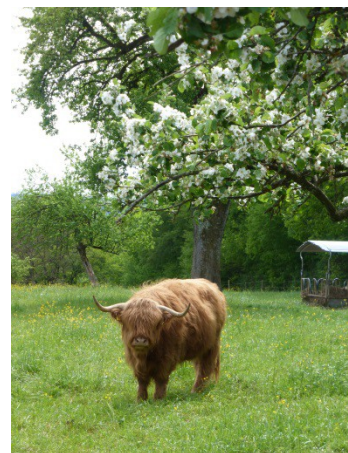
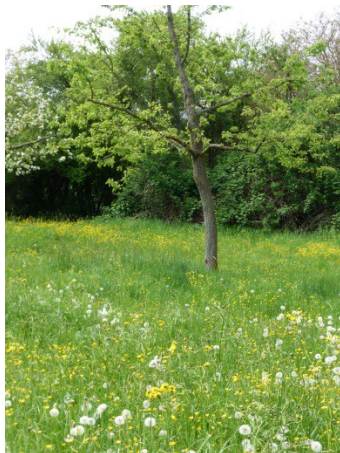

Auf rege Teilnahme freuen sich Petra Itzinger + Heide Hermann  
Telefon 0711/ 7970800